

**VOUS AVEZ
DE L'EXPERIENCE
PROFESSIONNELLE
ET VOUS SOUHAITEZ
LE PROUVER ?**

Obtenez officiellement
et gratuitement
un Titre de compétence

**SECTEUR DE
LA CONSTRUCTION**

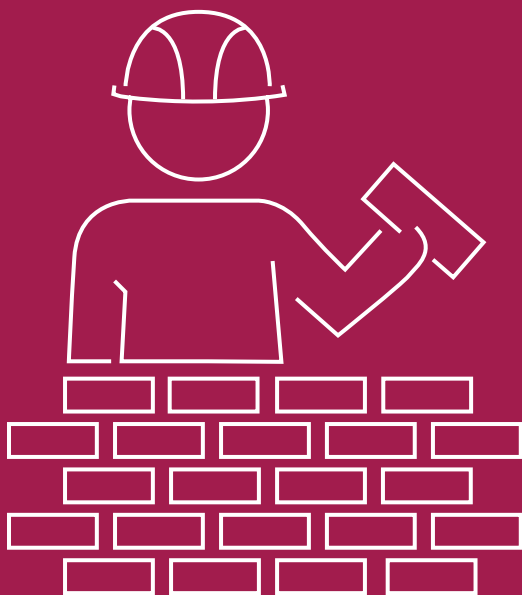

VALIDATION
des COMPÉTENCES

www.validationdescompetences.be

QU'EST-CE QUE LE TITRE DE COMPÉTENCE ?

C'est une preuve officielle de vos compétences auprès des employeurs et des opérateurs d'enseignement ou de formation professionnelle.

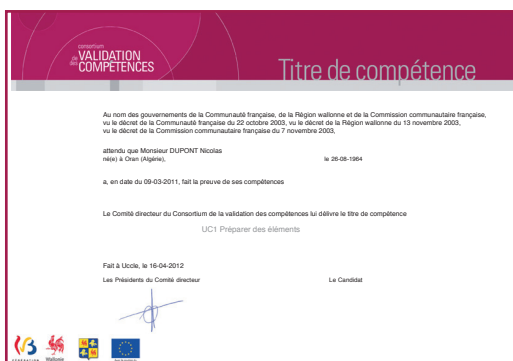

POUR QUI ?

Toute personne de plus de 18 ans ayant quelques années d'expérience professionnelle.

COMMENT ?

En réussissant une épreuve de validation des compétences : une mise en situation professionnelle jugée par des personnes du métier dans un des 12 Centres de validation agréés en Wallonie et à Bruxelles pour le secteur de la construction.

QUELS SONT LES AVANTAGES ?

Une reconnaissance officielle par les gouvernements francophones de vos compétences à valoriser :

- auprès d'un employeur en Belgique ou en Europe (en y associant le supplément au certificat Europass),
- au Forem ou chez Actiris pour ajuster votre profil et recevoir des offres plus adéquates,
- auprès d'un opérateur d'enseignement ou de formation professionnelle pour économiser jusqu'à 1 an de formation.

Plus de
5 000 Titres
délivrés dans
le secteur de la
construction

POUR QUELS MÉTIERS ET QUELLES COMPÉTENCES DANS CE SECTEUR ?

CARRELEUR (M/F)

- Réaliser la pose de carreaux au sol sur chape fraîche (Titre 1)
- Réaliser la pose collée de carreaux au sol (Titre 2)
- Réaliser la pose collée de carreaux sur parois verticales (Titre 3)
- Préparer les supports horizontaux et verticaux : dresser une chape (Titre 4)
- Carreler un escalier (Titre 5)



COFFREUR (M/F)

Réaliser un coffrage traditionnel (Titre 1)

CONDUCTEUR D'ENGINS DE TERRASSEMENT (M/F)

- Exécuter des travaux de nivellement à l'aide d'un bulldozer (Titre 1)
- Exécuter des travaux de terrassement et de levage à l'aide de la pelle hydraulique (Titre 2)
- Exécuter des travaux des manutentions de matériaux à l'aide du chargeur frontal (Titre 3)
- Transporter des matériaux à l'aide d'un dumper (Titre 5)

COUVREUR (M/F)

- Façonner et poser les éléments d'égouttage et d'évacuation des eaux pluviales (Titre 1)
- Réaliser la pose d'une couverture en tuiles et sa sous-toiture (Titre 2)
- Réaliser la pose d'une couverture en ardoise (Titre 3)
- Réaliser la pose d'une couverture métallique (Titre 4)
- Établir le diagnostic d'une toiture existante (Titre 5)

INSTALLATEUR SANITAIRE (M/F)

- Monter les tuyauteries d'eau et d'évacuation (Titre 1)
- Monter les appareils sanitaires et mettre en service l'installation sanitaire (Titre 2)
- Monter des installations gazières (gaz naturel et propane) et les mettre en service (producteur d'eau chaude sanitaire et convecteurs individuels) (Titre 3)
- Assurer le dépannage et l'entretien des installations sanitaires et gazières (production d'eau chaude sanitaire et convecteurs individuels) (Titre 4)

MAÇON (M/F)

- Poser des systèmes d'égouttage et de drainage périphérique (Titre 1)
- Placer une isolation thermique sur un mur existant (Titre 2)
- Réaliser une maçonnerie collée (Titre 3)
- Réaliser une maçonnerie en blocs béton avec poutains/claveaux (Titre 4)
- Réaliser une maçonnerie de parement au mortier (Titre 5)

MONTEUR EN CHAUFFAGE CENTRAL (M/F)

- Réaliser une installation de chauffage central par assemblage mécanique et sertissage (Titre 1)
- Réaliser une installation de chauffage central par soudo-brasage, soudure autogène et assemblage mécanique (Titre 2)
- Réaliser l'équipement du local chaufferie (Titre 3)

OUVRIER DE VOIRIE (M/F)

- Effectuer un revêtement de pavés et de dalles (Titre 4)

PEINTRE DÉCORATEUR (M/F)

- Réaliser manuellement des travaux de peinture sur différents supports (Titre 1)
- Réaliser des travaux de peinture au pistolet (Titre 2)
- Réaliser la pose d'un revêtement mural souple (Titre 3)
- Réaliser la pose collée d'un revêtement de sol souple (Titre 4)

PEINTRE INDUSTRIEL (M/F)

- Réaliser le traitement manuel de la surface d'une pièce métallique (Titre 1)
- Réaliser le traitement par pistelage d'une surface métallique (Titre 2)
- Préparer mécaniquement la surface d'une pièce métallique (Titre 3)
- Réaliser un traitement de surface par projection de métal en fusion (Titre 4)
- Réaliser un traitement par pistelage pneumatique d'un subjectile (Titre 5)
- Réaliser le thermolaquage d'un subjectile (Titre 6)

PLAFONNEUR-CIMENTIER (M/F)

- Réaliser un plafonnage intérieur (Titre 1)
- Réaliser un cimentage et une finition extérieurs (Titre 2)
- Réaliser une cloison légère et un plafond en plaques de plâtre sur ossature (Titre 3)
- Monter des cloisons intérieures en carreaux de plâtre (Titre 4)

POSEUR DE FERMETURES MENUISÉES (M/F)

- Réaliser la pose d'une porte équipée d'un volet mécanique (Titre 1)
- Réaliser la pose d'une porte intérieure (Titre 2)

TUTEUR EN ENTREPRISE (M/F)

DANS QUELS CENTRES AGRÉÉS ?

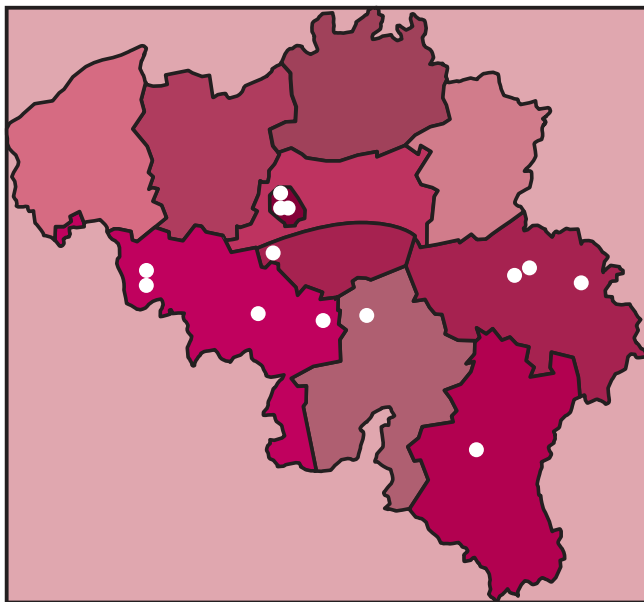

EN WALLONIE

DANS LE HAINAUT

CENTRE DE VALIDATION DE COMPÉTENCES MOUSCRON COMINES – PICARDIE

Installateur sanitaire (m/f), Tuteur en entreprise (m/f)

056 56 03 69

www.iepsm.be/home_nav_4.html

Rue Romaine 40

7780 Comines

CENTRE DE COMPÉTENCE FOREM PIGMENTS

Peintre industriel (m/f)

064 31 20 60

www.formation-pigments.be

Quai Pont du Canal, 5

7110 Strepy-Bracquognies

CENTRE DE COMPÉTENCE FOREM – CONSTRUFORM CHATELINEAU

Carreleur (m/f), Coffreur (m/f), Conducteur d'engin de terrassement (m/f), Couvreur (m/f), Maçon (m/f), Peintre décorateur (m/f), Ouvrier de voirie (m/f), Plafonneur (m/f), Tuteur en entreprise (m/f)

071 24 27 38

www.formation-construform.be

Rue du Onze Novembre 83

6200 Châtelineau



LE FOREM- CENTRE DE FORMATION DE TOURNAI

Plafonneur-cimentier (m/f)

069 88 16 42

www.leforem.be

Rue Paul Pastur 79

7500 Tournai

CENTRE IFAPME DE CHARLEROI

Couvreur (m/f)

071 28 10 36

www.charleroi.ifapme.be

Chaussée de Lodelinsart 417

6060 Gilly

A LIÈGE

CENTRE DE COMPÉTENCE FOREM – CONSTRUFORM GRÂCE-HOLLOGNE

Carreleur (m/f), Couvreur (m/f), Maçon (m/f)

04 247 68 54

www.formation-construform.be

Rue de Wallonie 21

4460 Grâce-Hollogne

LE FOREM – CENTRE DE FORMATION CONSTRUCTION DE VERVIERS

Carreleur (m/f), Couvreur (m/f), Installateur sanitaire (m/f), Maçon (m/f)

087 32 54 70

www.leforem.be

Rue des Chapeliers, 128

4800 Ensival

CENTRE IFAPME DE VERVIERS

Plafonneur (m/f), Poseur de fermeture menuisées (m/f)

087 32 54 54

www.verviers.ifapme.be

Rue de Limbourg 37

4800 Verviers

NAMUR-LUXEMBOURG

CENTRE DE COMPÉTENCE FOREM WALLONIE BOIS

Poseur de fermeture menuisées (m/f), Tuteur en entreprise (m/f)

061 230 942

www.formation-wallonie-bois.be

Rue Fonteny Maroy 23

6800 Libramont



CENTRE IFAPME LUXEMBOURG

Couvreur (m/f), Maçon (m/f)

061 22 33 36

www.luxembourg.ifapme.be

Rue de la Scierie 32

6800 Libramont

BRABANT WALLON

LE FOREM CENTRE DE FORMATION BRABANT WALLON

Peintre décorateur (m/f), Ouvrier de voirie (m/f)

02 391 03 45

Rue de la Filature 2

1480 TUBIZE

Ouvrier de voirie : Titre 4

067 895 288

Rue du Progrès 5

1400 Nivelles

A BRUXELLES

CENTRE DE VALIDATION BF.CONSTRUCTION

Carreleur (m/f), Installateur sanitaire (m/f), Plafonneur (m/f)

02 247 04 42

www.bruxellesformation.be

Chaussée de Vilvoorde 66

1120 Neder Over Heembeek

Séance d'information tous les 1^{ers} mardis du mois

(sauf en juin, juillet et août) à 9h30 précises

CENTRE BRUXELLOIS DE VALIDATION TUTEUR EN ENTREPRISE – SFPME

Tuteur en entreprise (m/f)

02 800 85 19

rue des Palais, 42 1030 Bruxelles

CENTRE DE VALIDATION EFP

Peintre décorateur (m/f)

02 370 85 94

www.efp-bxl.be

Rue de Stalle 292b

1180 Bruxelles

POUR TOUTE QUESTION GÉNÉRALE CONCERNANT LA VALIDATION DES COMPÉTENCES (MÉTIERIS DISPONIBLES, AVANTAGES DU TITRE DE COMPÉTENCE, ...)

CONSULTEZ

notre site internet : www.validationdescompetences.be

CONTACTEZ:

– à Bruxelles

0800 555 66 (Bruxelles Formation)

– en Wallonie

0800 939 47 (FOREM) ou

0800 90 133 (IFAPME)

RENDEZ-VOUS

– dans un Carrefour Emploi Formation Orientation en Wallonie

<https://www.leforem.be/contact/conseil-orientation-particuliers/carrefours-emploi-formation-orientation.html>

– à bf. carrefour

(séance d'info tous les derniers jeudi du mois).

boulevard Bischoffsheim 22-25,

1000 Bruxelles (métro Madou)

Pour toute question concernant une épreuve de validation (inscription, ...), contactez les Centres agréés correspondants au métier concerné.



LE FONDS SOCIAL EUROPÉEN ET LES AUTORITÉS PUBLIQUES INVESTISSENT DANS VOTRE AVENIR